

VICINA,
SOLIDA,
DINAMICA.

La tua banca.
I dati principali e le attività
di responsabilità sociale.

2024

IL RISPARMIO, DEDICATO AL TERRITORIO.

Il risparmio che raccogliamo viene reimpiegato per il **72,4%** a vantaggio dell'economia locale, per la valorizzazione delle attività presenti.

RISORSE PER LE FAMIGLIE E LE IMPRESE.

Ammontano a circa **1,4 miliardi di €** le erogazioni in essere al 31.12.2023 a disposizione delle famiglie e delle imprese.

RESPONSABILITÀ SOCIALE E SOLIDARIETÀ.

GLI UTILI, DESTINATI A PATRIMONIO INDIVISIBILE.

L'**82,4%** dei nostri utili è destinato a patrimonio indivisibile, così restano nel territorio a garanzia della stabilità della Banca.

SOSTEGNO ALLA COMUNITÀ.

Circa **1.000.000 €** in donazioni destinate alle comunità locali. L'**8,90%** dei nostri utili è devoluto a fondi mutualistici.

VISIONE E MISSIONE: UN'UNICA IDENTITÀ.

Siamo da tempo la Banca di riferimento per la nostra comunità e per garantire risposte ai bisogni delle persone e delle imprese ci impegniamo a restituire parte degli utili al territorio.

72,4%

delle risorse raccolte viene reimpiegato a vantaggio del territorio per realizzare i progetti di famiglie e imprese

Ai Soci riserviamo opportunità e vantaggi tra cui condizioni agevolate su prodotti e servizi bancari, progetti di formazione ed eventi culturali dedicati. Alla nostra comunità dedichiamo contributi significativi a sostegno di iniziative che hanno come riferimento la solidarietà, l'utilità sociale e il valore della persona.



Oltre 80 le realtà del territorio sostenute nel 2023, tra cui:



I NOSTRI VALORI PARTONO DALLE PERSONE.

Agiamo sulla base di valori guida fondamentali: si rispecchiano nelle persone che in Banca lavorano, nei rapporti con i Soci e i Clienti.

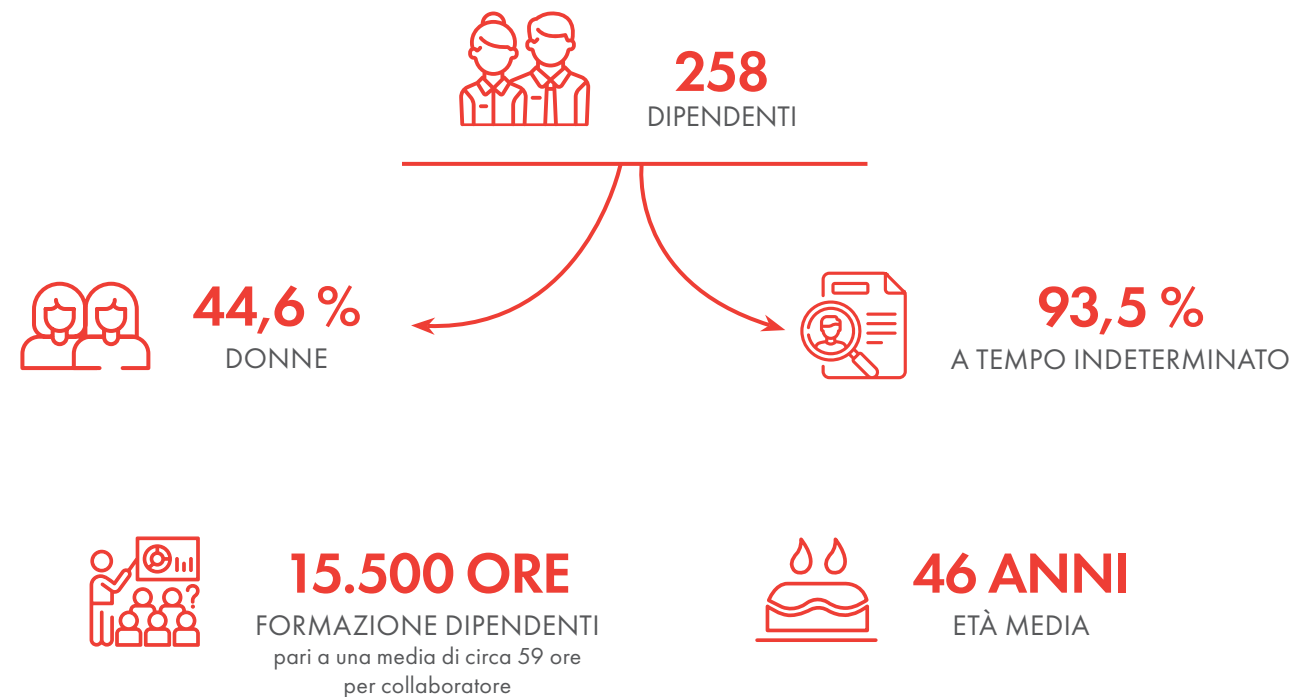

TERRITORIO, AMBIENTE, SOSTENIBILITÀ.

Vivere in modo sano e responsabile il nostro territorio significa rendere l'ambiente migliore per tutti, contribuendo a iniziative che lo tutelino e lo valorizzino.



PROMUOVIAMO LA **MOBILITÀ ELETTRICA** CON FINANZIAMENTI DEDICATI E PRESSO ALCUNE DELLE NOSTRE FILIALI SONO PRESENTI **COLONNINE DI RICARICA**.



EROGHIAMO FINANZIAMENTI PER IL **RISPARMIO E L'EFFICIENTAMENTO ENERGETICO** DEGLI EDIFICI, PRIVATI E PRODUTTIVI.



PROPONIAMO PRODOTTI DI **INVESTIMENTO IN COMPARTI ETICI**, PER INVESTIRE IN MODO SOSTENIBILE E RESPONSABILE.



CONTRIBUIAMO ALLA **PIANTUMAZIONE DI ALBERI** ATTRAVERSO UN PROGETTO DI RIDUZIONE DEI CONSUMI DELLA CARTA (CERTIFICAZIONE **PRINT RELIEF**).

AI NOSTRI CLIENTI, LA MASSIMA ATTENZIONE.

Le nostre linee di credito per i Clienti, privati e imprese, hanno finalità e ricadute positive sul tessuto produttivo, economico-sociale della nostra realtà.

CREDITI A CLIENTI:



43 %
FAMIGLIE/PRIVATI
578 MILIONI DI €



29 %
ARTIGIANI E PICCOLE IMPRESE
385 MILIONI DI €



26 %
IMPRESE DI GRANDI E
MEDIE DIMENSIONI
339 MILIONI DI €



2 %
ALTRI SETTORI
27 MILIONI DI €

BANCA DI BOLOGNA, UN CONTATTO CONTINUO.

Bologna Filiale di Sede

Piazza Galvani, 4/A - T 051 6571311

Bologna Andrea Costa

Via Andrea Costa, 77/B - T 051 4393411

Bologna Fiera District

Via Aldo Moro, 22 - T 051 6311507

Bologna Fioravanti

Piazza Liber Paradisus, 18 - T 051 4155611

Bologna Mazzini

Via Bellaria, 32 - T 051 6249711

Bologna Murri

Via Murri, 12 A - T 051 4293411

Bologna Piazza Azzarita

Piazza Azzarita, 1 - T 051 0188411

Bologna Piazza Maggiore

Piazza Maggiore, 5C/5D - T 051 6571341

Bologna Roveri

Via Larga, 27/6 - T 051 6014356

Bologna San Ruffillo

Via Toscana, 50 A/B - T 051 4838811

Bologna Santa Viola

Via Emilia Ponente, 150 - T 051 3145111

Anzola dell'Emilia

Via Emilia, 153 - T 051 6425611

Bazzano

Via Mazzini, 26 - T 051 6101231

Budrio

Via Zenzalino Sud, 2 - T 051 6923511

Calderara di Reno

Via Roma, 55 - T 051 4146711

Casalecchio Centro

Via G. Marconi, 75 - T 051 0188611

Castel Guelfo

Strada Prov. San Carlo, 10/1 - T 0542 670486

Castenaso

Via P.C.S. Nascia, 8 - T 051 6052611

Castel Maggiore

Via Gramsci, 226 - T 051 4177811

Castel San Pietro Terme

Piazza Martiri Partigiani, 3 - T 051 694011

Crespellano

Piazza della Pace, 3 - T 051 6101211

Croce di Casalecchio di Reno

Via Porrettana, 24 - T 051 2984811

Granarolo dell'Emilia

Via San Donato, 112/AB - T 051 762711

Medicina

Via Fornasini, 24 - T 051 6971711

Mercatale - Ozzano dell'Emilia

Via Idice, 56 - T 051 6515590

Osteria Grande

Via Emilia Levante, 6177 - T 051 6950711

Ozzano dell'Emilia

Via Emilia Levante, 115 - T 051 6513411

San Lazzaro di Savena

Via Emilia Levante, 186 - T 051 6203211

San Giovanni in Persiceto

Corso Italia, 92 - T 051 6101371

Sasso Marconi

Via Stazione, 9 - T 051 6101341

Savignano sul Panaro

Via Claudia Torre, 3572

Vignola

Via Garibaldi, 10

Villa Fontana di Medicina

Via E. Dalla Valle, 59/61 - T 051 853364

Zola Predosa

Via Risorgimento, 135 - T 051 6184411

I NOSTRI SELF POINT

Filiale di Sede - Piazza Galvani, 4/A

Filiale Andrea Costa - Via Andrea Costa, 77/B

Filiale Fioravanti - Piazza Liber Paradisus, 18

Filiale Mazzini - Via Bellaria, 32

Filiale Murri - Via Murri, 12 A

Filiale Piazza Azzarita - Piazza Azzarita, 1

Filiale Piazza Maggiore - Piazza Maggiore, 5C/5D

Filiale San Ruffillo - Via Toscana, 50 A/B

Filiale Anzola dell'Emilia - Via Emilia, 153

Filiale Bazzano - Via Mazzini, 26

Filiale Calderara di Reno - Via Roma, 55

Filiale Casalecchio Centro - Via G. Marconi, 75

Filiale Castel Guelfo - Strada Prov. San Carlo, 10/1

Filiale Castenaso - Via P.C.S. Nascia, 8

Filiale Castel Maggiore - Via Gramsci, 226

Filiale Castel San Pietro - P.zza Martiri Partigiani, 3

Filiale Crespellano - Piazza della Pace, 3

Filiale Croce di Casalecchio - Via Porrettana, 24

Filiale Granarolo dell'Emilia - Via San Donato, 112/AB

Filiale Medicina - Via Fornasini, 24

Filiale Osteria Grande - Via Emilia Levante, 6177

Filiale San Lazzaro di Savena - Via Emilia Levante, 186

Filiale San Giovanni in Persiceto - Corso Italia, 92

Filiale Sasso Marconi - Via Stazione, 9

Filiale Zola Predosa - Via Risorgimento, 135

Direzione Generale Piazza Galvani, 4 - T 051 6571111

Private Banking Via De' Toschi, 4 - T 051 6571321

Centro Corporate Area Nord Ovest

Via Risorgimento, 135, Zola Predosa - T 051 6571111

Centro Corporate Area Sud Est

Via Emilia Ponente, 6177, Osteria Grande - 051 6571111

Contact Center info@bancadibologna.it - 800 531 676

 Banca di Bologna

www.bancadibologna.it

info@bancadibologna.it



 GRUPPO CASSA CENTRALE
CREDITO COOPERATIVO ITALIANO

LA BANCA DI RIFERIMENTO DEL TERRITORIO

Siamo cresciuti negli anni insieme alle persone e alle imprese di questo territorio cercando costantemente di rispondere alle attese delle famiglie e delle imprese. Lavoriamo ogni giorno con l'obiettivo, non solo di contribuire al soddisfacimento dei bisogni dei nostri Soci e dei nostri Clienti, ma anche con quello, più in generale, di valorizzare il patrimonio di eccellenze e competenze presenti su tutto il territorio bolognese. Operando con questa visione abbiamo costruito nel tempo una realtà solida e un punto di riferimento sicuro e affidabile. Continuare il percorso di crescita insieme è l'impegno che accompagna ogni nostra azione.

Banca di Bologna opera nel territorio di Bologna e provincia attraverso una rete di **34 filiali**, canali digitali, Private Banking, Corporate Banking e consulenti. I Soci sono oltre **15.000**.

3 miliardi e 505 milioni di euro i mezzi amministrati, il prodotto bancario lordo è di oltre **4 miliardi e 800 milioni di euro**.

BANCA SOLIDA CON INDICI TRA I MIGLIORI DEL SETTORE



La solidità è confermata da indicatori ampiamente superiori ai valori richiesti dalla BCE (o dalla Vigilanza) e alle medie di settore.

CET1 RATIO* 2023 **24,9 %**
 TEXAS RATIO** 2023 **11,1 %**
 NPL RATIO NETTO*** 2023 **0,20 %**

***CET1 (Common Equity Tier 1) ratio**: rapporto tra il CET1 (Capitale + Riserve) e le attività ponderate per il rischio

****Texas ratio**: rapporto tra i crediti deteriorati e la somma di patrimonio e fondi accantonati sui crediti deteriorati. Indice di solidità che migliora quanto più l'indice risulta inferiore al 100%

*****NPL (Non Performing Loans) ratio netto**: rapporto tra crediti deteriorati netti e il totale dei crediti netti in essere

BANCA IN COSTANTE CRESCITA

(Valori espressi in milioni di euro)

ANDAMENTO PRODOTTO BANCARIO LORDO

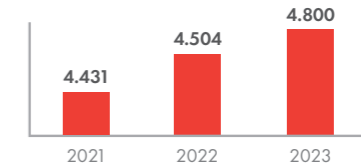

ANDAMENTO RACCOLTA DIRETTA

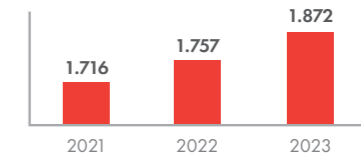

ANDAMENTO IMPIEGHI VIVI

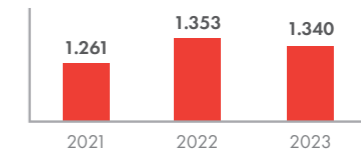

ELEVATA SODDISFAZIONE DEI CLIENTI

L'elevata soddisfazione dei clienti emerge in tutte le rilevazioni affidate a Istituti di Ricerca esterni, con percentuali decisamente significative, anche superiori al 93% (ultimo dato 2023).

93 %

CLIENTI SODDISFATTI



LA BANCA A SOSTEGNO DEL PATRIMONIO CULTURALE E CIVICO.

Promuoviamo e organizziamo mostre dedicate all'arte, con l'obiettivo di diffondere e valorizzare il patrimonio di eccellenze artistiche del territorio e non solo. Abbiamo sostenuto e sosteniamo interventi di restauro e riqualificazione di luoghi e monumenti simbolo della nostra realtà, fra i quali le porte monumentali di Bologna, la Basilica di San Petronio, la Basilica di San Francesco, l'Oratorio di San Giovanni Battista dei Fiorentini, la riqualificazione di Piazza Galvani e di Piazza Minghetti, la ristrutturazione di Palazzo De' Toschi.

La **Sala Convegni di Palazzo De' Toschi** in Piazza Minghetti e l'**Oratorio di San Giovanni Battista dei Fiorentini**, in Corte Galluzzi sono le due prestigiose Sale di rappresentanza della Banca. Le locations sono attrezzate per ospitare eventi anche di terzi come convegni, conferenze e mostre.



OLTRE **100.000 PERSONE** HANNO PARTECIPATO
A CIRCA **350 INIZIATIVE** SVOLTE NEGLI ULTIMI ANNI.



Visita il nostro sito per
conoscere tutte le location
Banca di Bologna.

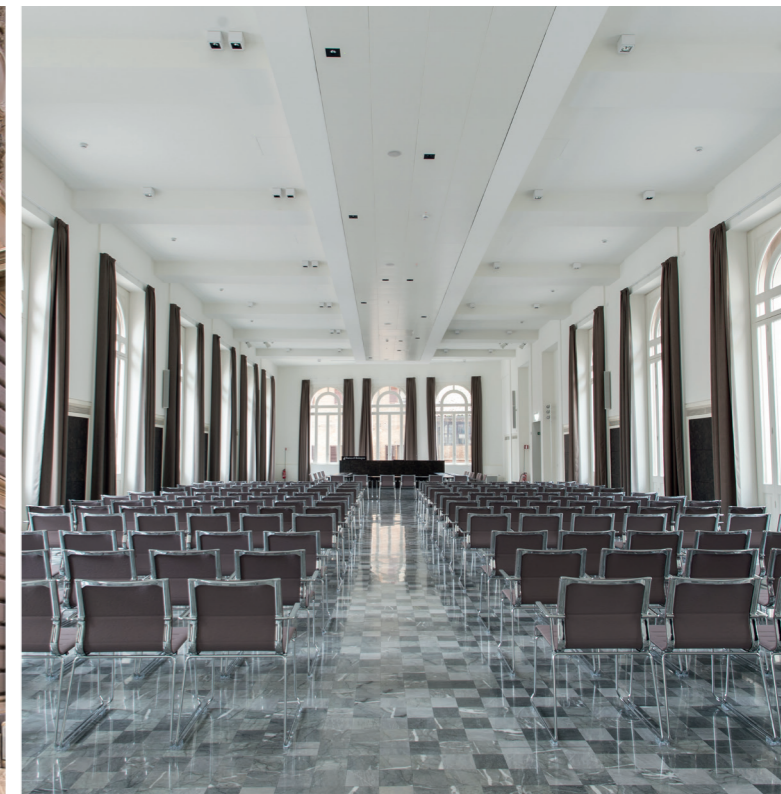
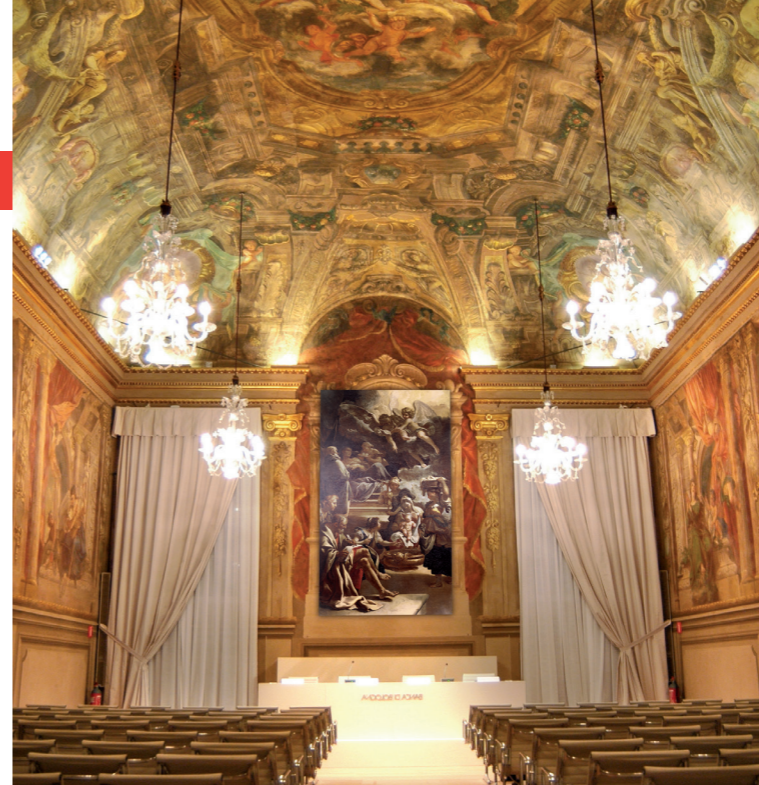

LA BANCA MULTICANALE: I CANALI TRADIZIONALI, DIGITALI E DIRETTI

In una continua evoluzione ci relazioniamo con i Clienti per rispondere in base alle loro esigenze. I canali tradizionali sono costituiti da:

- Filiali
- Private Banking
- Corporate Banking
- Consulenti finanziari

Operiamo tramite App, Inbank, canali diretti e sito istituzionale, completo di tutte le informazioni sulla Banca, i prodotti, i servizi.

Dalla home page del sito www.bancadibologna.it il Cliente accede al suo home banking.



NUMERO FISSO

051 6571 555

ACCESSIBILE ANCHE DALL'ESTERO



NUMERO VERDE

800 531 676



EMAIL

info@bancadibologna.it



WHATSAPP

+39 339 995 8663



TELEGRAM

[@BancadiBologna_CanaliDiretti_bot](https://t.me/BancadiBologna_CanaliDiretti_bot)



MESSENGER

[BANCADIBOLOGNA](https://www.facebook.com/BANCADIBOLOGNA)



BANCA DI BOLOGNA DAL 2018 È PARTE DEL GRUPPO CASSA CENTRALE.

Banca di Bologna ha contribuito alla costituzione del Gruppo Cassa Centrale Banca Credito Cooperativo Italiano e ne è attualmente uno dei principali Soci.

Il Gruppo Cassa Centrale Banca è tra i primi gruppi bancari in Italia per patrimonializzazione, è un gruppo solido ed efficiente dove l'autonomia e l'identità locale sono principi fondanti.

GRUPPO CASSA CENTRALE

SOLIDITÀ PATRIMONIALE



SOSTENIBILITÀ ECONOMICA



RAPPORTO CON IL TERRITORIO



Dati preconsuntivi al 31 dicembre 2023