

**VICINA,
SOLIDA,
DINAMICA.**

La tua banca.
I dati principali e le attività
di responsabilità sociale.

2023

IL RISPARMIO, DEDICATO AL TERRITORIO.

Il risparmio che raccogliamo viene reimpiegato per il **77%** a vantaggio dell'economia locale, per la valorizzazione delle attività presenti.

RISORSE PER LE FAMIGLIE E LE IMPRESE.

Ammontano a circa **1,4 miliardi di €** le erogazioni in essere al 31.12.2022 a disposizione delle famiglie e delle imprese.

RESPONSABILITÀ SOCIALE E SOLIDARIETÀ.

GLI UTILI, DESTINATI A PATRIMONIO INDIVISIBILE.

L'**82,23%** dei nostri utili è destinato a patrimonio indivisibile, così restano nel territorio a garanzia della stabilità della Banca.

SOSTEGNO ALLA COMUNITÀ.

Circa **600.000 €** in donazioni destinate alle comunità locali. L'**11,50%** dei nostri utili è devoluto a fondi mutualistici.

VISIONE E MISSIONE: UN'UNICA IDENTITÀ.

Siamo da tempo la Banca di riferimento per la nostra comunità e per garantire risposte ai bisogni delle persone e delle imprese ci impegniamo a restituire parte degli utili al territorio.

77,3%

delle risorse raccolte viene reimpiegato a vantaggio del territorio per realizzare i progetti di famiglie e imprese

Ai Soci riserviamo opportunità e vantaggi tra cui condizioni agevolate su prodotti e servizi bancari, progetti di formazione ed eventi culturali dedicati. Alla nostra comunità dedichiamo contributi significativi a sostegno di iniziative che hanno come riferimento la solidarietà, l'utilità sociale e il valore della persona.



14.350
SOCI



190
BORSE DI
STUDIO



Sport e tempo libero
14,5%



Promozione del territorio
e dell'economia locale
19,4%



Attività
socio-assistenziali
39,4%



Cultura, formazione e ricerca
26,7%

Oltre 50 le realtà del territorio sostenute nel 2022, tra cui:



Croce Rossa Italiana
COMITATO DI BOLOGNA



FONDAZIONE
POLICLINICO
SANT'ORSOLA



ASSOCIAZIONE PER I BAMBINI COLPITI DA MALATTIE
DEL SISTEMA NEUROLOGICO CENTRALE E PRIMO SOLEMI



Associazione Italiana
CONTROL LEUCEMIE
LINFOMI E MIELOMA

I NOSTRI VALORI PARTONO DALLE PERSONE.

Agiamo sulla base di valori guida fondamentali: si rispecchiano nelle persone che in Banca lavorano, nei rapporti con i Soci e i Clienti.

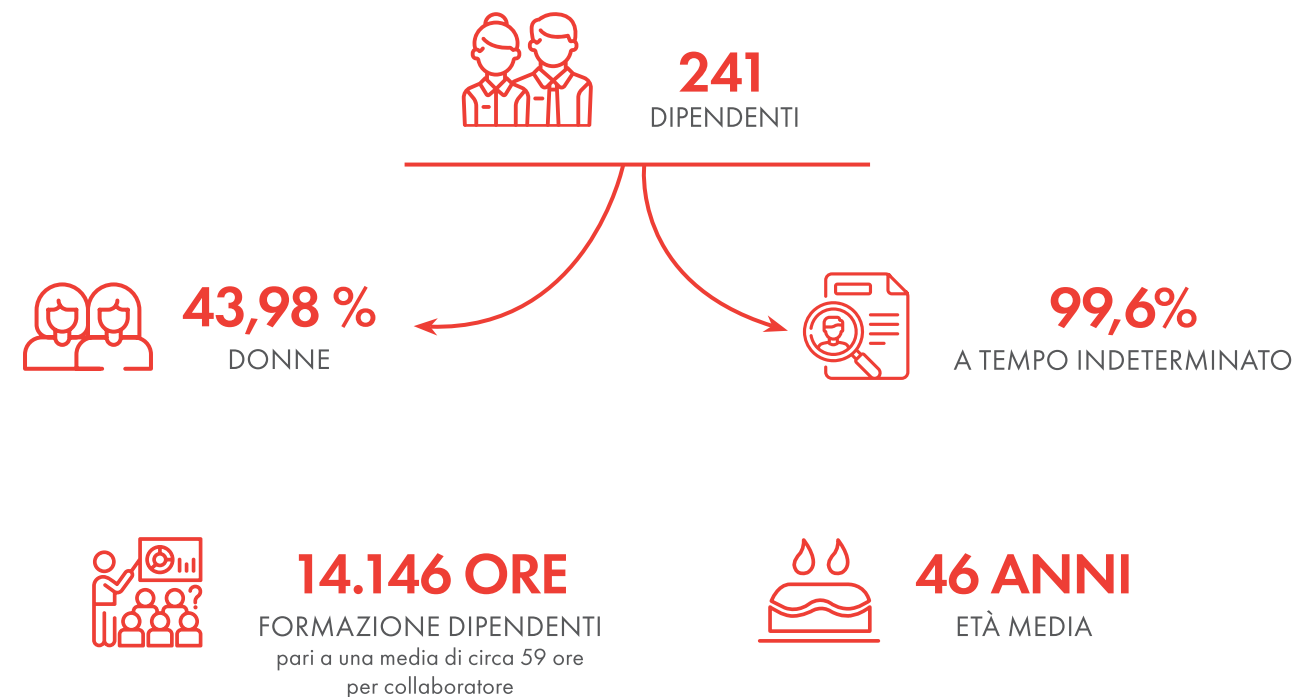

TERRITORIO, AMBIENTE, SOSTENIBILITÀ.

Vivere in modo sano e responsabile il nostro territorio significa rendere l'ambiente migliore per tutti, contribuendo a iniziative che lo tutelino e lo valorizzino.



PROMUOVIAMO LA **MOBILITÀ ELETTRICA** CON FINANZIAMENTI DEDICATI E PRESSO ALCUNE DELLE NOSTRE FILIALI SONO PRESENTI **COLONNINE DI RICARICA**.



EROGHIAMO FINANZIAMENTI PER IL **RISPARMIO E L'EFFICIENTAMENTO ENERGETICO** DEGLI EDIFICI, PRIVATI E PRODUTTIVI.



PROPONIAMO PRODOTTI DI **INVESTIMENTO IN COMPARTI ETICI**, PER INVESTIRE IN MODO SOSTENIBILE E RESPONSABILE.



CONTRIBUIAMO ALLA **PIANTUMAZIONE DI ALBERI** ATTRAVERSO UN PROGETTO DI RIDUZIONE DEI CONSUMI DELLA CARTA (CERTIFICAZIONE PRINT RELIEF).

AI NOSTRI CLIENTI, LA MASSIMA ATTENZIONE.

Le nostre linee di credito per i Clienti, privati e imprese, hanno finalità e ricadute positive sul tessuto produttivo, economico-sociale della nostra realtà.

CREDITI A CLIENTI:



46 %
FAMIGLIE/PRIVATI
629,3 MILIONI DI €



37 %
ARTIGIANI E PICCOLE IMPRESE
502.4 MILIONI DI €



15 %
IMPRESE DI GRANDI E
MEDIE DIMENSIONI
212 MILIONI DI €



2 %
ALTRI SETTORI
25,3 MILIONI DI €

BANCA DI BOLOGNA, UN CONTATTO CONTINUO.

Bologna Filiale di Sede

Piazza Galvani, 4/A - T 051 6571311

Bologna Andrea Costa

Via Andrea Costa, 77/B - T 051 4393411

Bologna Fiera District

Via Aldo Moro, 22 - T 051 6311507

Bologna Fioravanti

Piazza Liber Paradisus, 18 - T 051 4155611

Bologna Mazzini

Via Bellaria, 32 - T 051 6249711

Bologna Murri

Via Murri, 12 A - T 051 4293411

Bologna Piazza Maggiore

Piazza Maggiore, 5C/5D - T 0516571341

Bologna Roveri

Via Larga, 27/6 - T 051 6014356

Bologna San Ruffillo

Via Toscana, 50 A/B - T 051 4838811

Bologna Santa Viola

Via Emilia Ponente, 150 - T 051 3145111

Anzola dell'Emilia

Via Emilia, 153 - T 051 6425611

Bazzano

Via Mazzini, 26 - T 051 6101231

Budrio

Via Zenzalino Sud, 2 - T 051 6923511

Calderara di Reno

Via Roma, 55 - T 051 4146711

Castel Guelfo

Strada Prov. San Carlo, 10/1 - T 0542 670486

Castel Maggiore

Via Gramsci, 226 - T 051 4177811

Castel San Pietro Terme

Piazza Martiri Partigiani, 3 - T 051 694011

Castenaso

Via P.C.S. Nascia, 8 - T 051 6052611

Crespellano

Piazza della Pace, 3 - T 051 6101211

Croce di Casalecchio di Reno

Via Porrettana, 24 - T 051 2984811

Granarolo dell'Emilia

Via San Donato, 112/AB - T 051 762711

Medicina

Via Fornasini, 24 - T 051 6971711

Mercatale - Ozzano dell'Emilia

Via Idice, 56 - T 051 6515590

Osteria Grande

Via Emilia Levante, 6177 - T 051 6950711

Ozzano dell'Emilia

Via Emilia Levante, 115 - T 051 6513411

San Giovanni in Persiceto

Corso Italia, 92 - T 051 6101371

San Lazzaro di Savena

Via Emilia Levante, 186 - T 051 6203211

Sasso Marconi

Via Stazione, 9 - T 051 6101341

Villa Fontana di Medicina

Via E. Dalla Valle, 59/61 - T 051 853364

Zola Predosa

Via Risorgimento, 135 - T 051 6184411

I NOSTRI SELF POINT

Filiale di Sede - Piazza Galvani, 4/A

Filiale Andrea Costa - Via Andrea Costa, 77/B

Filiale Fioravanti - Piazza Liber Paradisus, 18

Filiale Mazzini - Via Bellaria, 32

Filiale Murri - Via Murri, 12 A

Filiale Piazza Maggiore - Piazza Maggiore, 5C/5D

Filiale San Ruffillo - Via Toscana, 50 A/B

Filiale Anzola dell'Emilia - Via Emilia, 153

Filiale Bazzano - Via Mazzini, 26

Filiale Calderara di Reno - Via Roma, 55

Filiale Castel Guelfo - Strada Prov. San Carlo, 10/1

Filiale Castel Maggiore - Via Gramsci, 226

Filiale Castel San Pietro - P.zza Martiri Partigiani, 3

Filiale Castenaso - Via P.C.S. Nascia, 8

Filiale Crespellano - Piazza della Pace, 3

Filiale Croce di Casalecchio - Via Porrettana, 24

Filiale Granarolo dell'Emilia - Via San Donato, 112/AB

Filiale Medicina - Via Fornasini, 24

Filiale Osteria Grande - Via Emilia Levante, 6177

Filiale San Giovanni in Persiceto - Corso Italia, 92

Filiale San Lazzaro di Savena - Via Emilia Levante, 186

Filiale Sasso Marconi - Via Stazione, 9

Filiale Zola Predosa - Via Risorgimento, 135

Direzione Generale Piazza Galvani, 4 - T 051 6571111

Private Banking Via De' Toschi, 4 - T 051 6571321

Corporate Banking Piazza Galvani, 4 - T 051 6571111

Contact Center info@bancadibologna.it - 800 531 676

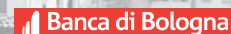
 Banca di Bologna

www.bancadibologna.it
info@bancadibologna.it



 GRUPPO CASSA CENTRALE
CREDITO COOPERATIVO ITALIANO